Wanner SPEZIALITÄTEN

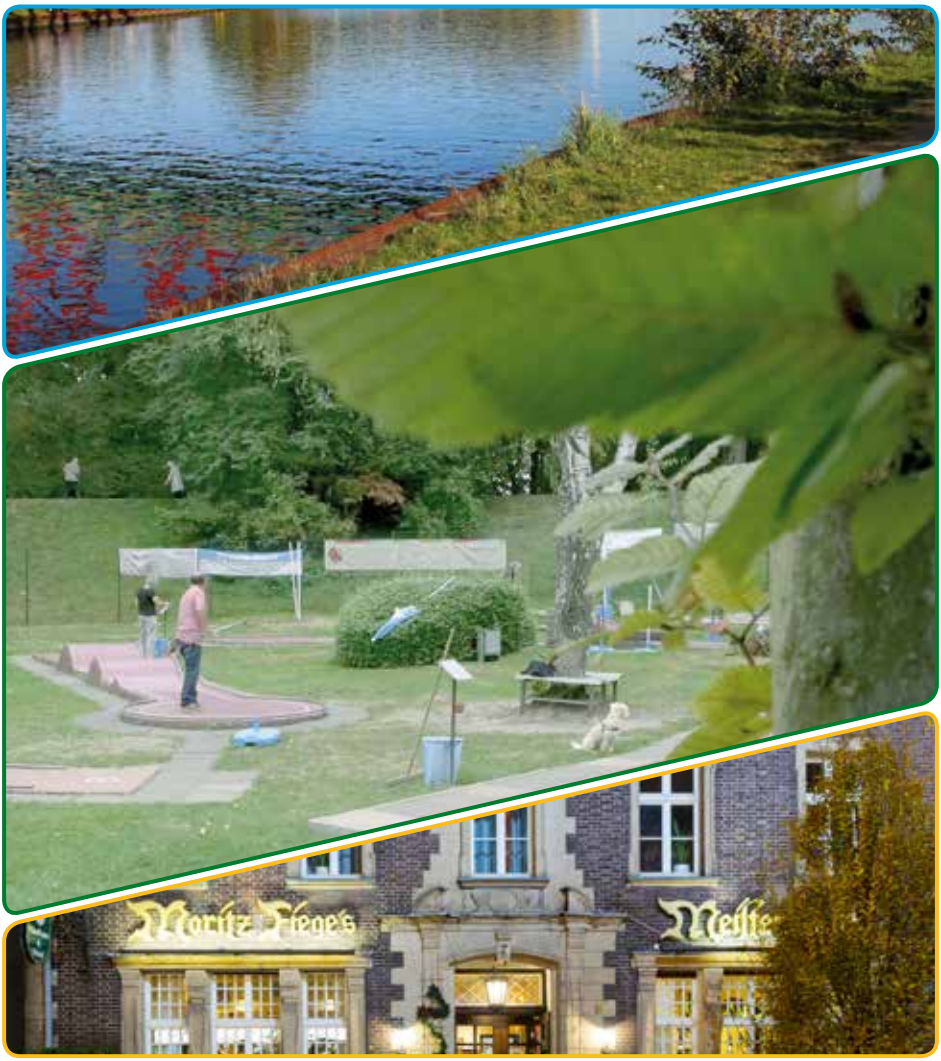

wanne 2020 plus

Herne
Mit Grün. Mit Wasser. Mittendrin.

HERZLICH WILLKOMMEN!

Das Feedback zu unserer ersten Auflage der Wanner Spezialitäten war enorm. Bereits nach wenigen Wochen waren alle Exemplare restlos vergriffen.

Natürlich hatten wir die eine oder andere Wanner Spezialität übersehen. Anregungen haben wir gerne in unsere zweite, überarbeitete Auflage aufgenommen.

Siebzehn neue Porträts zeigen, wieviel Einzigartiges und Kurioses die Stadtbezirke Wanne und Eickel zu bieten haben. Hinter den hier versammelten und vorgestellten Angeboten stecken Ideenreichtum, Leidenschaft und Qualität. Wanne-Eickel ist Kult.

Nehmen Sie sich etwas Zeit, die vielfältigen Angebote unserer neuen Broschüre zu erkunden!

Alle hier vorgestellten Wanner Spezialitäten freuen sich auf Ihren Besuch.

Stadtmarketing Herne

Ihr findet uns auf Facebook, Instagram, YouTube und Twitter. Wir freuen uns auf Euch!

Stadtmarketing Herne

Herausgeber: Stadtmarketing Herne GmbH
Texte, Gestaltung, Fotos: Stadtmarketing Herne GmbH
Auflage: 4.000 Exemplare

INHALT

Spirituosenfachhandel
mit Kultfaktor

S. 8
Wanne –
der Metropolenkiez

S. 10
Alte
Drogerie Meinken

S. 12
Die Currywurst

S. 14
Sud- und Treberviertel

S. 16
Kreativ.Quartier Wanne
Hallenbad

S. 18
Mond von Wanne-Eickel

S. 20
Künstlerzeche
Unser Fritz

Unser Fritz 2/3 –
Mutter aller Kulturzechen

S. 22
Gummibärchen-Schnaps

S. 24
Weinhaus Wanne

S. 26
Minigolf

Minigolf auf Weltniveau mit drei
Systemen

Süsse Köstlichkeiten
mit Lokalkolorit

S. 28
Pralinen meiner Stadt

S. 30
Mondpalast

S. 32
Café &
Metzgerei Weber

S. 34
Heimatmuseum
Unser Fritz

S. 38
Pott-Pourri

S. 40
Molly's Pinte

S. 42
Zeche Pluto
Schacht Wilhelm

S. 44
Shirts & Style

Authentische Ruhrgebiets-accessoires für jede Gelegenheit

Wanne Eickeler Gourmetplatte. Dazu eine Xtra-Portion Mayo?

S. 46
X-Tra Wurst

S. 48
Eickeler Teeladen

S. 50
Eickeler VINOthek

S. 52
Jugendkunstschule

S. 54
Erzbahntrasse

S. 56
Wältermann –
Mode in Pelz und Leder

S. 58
Café Klatsch

S. 60
Wolle, Knopf & Co.

Pflicht für alle, die gerne häkeln, nähen oder stricken

Bei Pino ist noch alles Handarbeit

S. 62
Eiscafé Capri

S. 64
Emscherbrücher Dickkopp

S. 66
Das kleine Café

S. 68
Magnum Anja

S. 70
Fisch-Bade

S. 72
Auf einen Blick

WANNE – DER METROPOLENKIEZ

DAS PROJEKT WANNE.2020PLUS

Noch ist offen, welche Ausrichtung die Strategie hat:
Wollen wir das „Dorf Wanne“ oder „Erlebnis Wanne“? Wollen wir ein Nahversorgungszentrum oder eine zweite City?

Der Begriff „Metropolenkiez“ passt perfekt: Wanne ist gleichzeitig Teil eines großen Ganzen und „Insel“ mit einer ganz eigenen Identität und einem besonderen Zusammengehörigkeitsgefühl.

Klar ist das Projektziel: lebenswert soll die zukünftige Innenstadt Wanne sein. Klar auch, dass der Weg dorthin die Innenstadt weiter verändern wird.

War früher der Handel fast ausschließlich alleiniger Frequenzbringer, gibt es nun einen deutlichen Trend hin zu einer größeren Rolle von Gastronomie, Dienstleistungen, Kultur, Freizeiteinrichtungen, Arbeiten und Wohnen sowie der Qualität des öffentlichen Raums.

Der Projektprozess „wanne.2020 plus“ setzt auf engagierte Akteure, interessierte Bürgerinnen und Bürger sowie eine Vielzahl von Impulsen – sicher nicht alle umgesetzt bis 2020. Dafür steht das „plus“.

Weitere Infos:
Wirtschaftsförderungsgesellschaft Herne mbH
Westring 303, 44629 Herne
Tel. 02323 925100
info@wanne2020plus.de
www.wanne2020plus.de

Rund um Wanne

DAS WIKI ZUR STADTGSCHICHTE

Der Historische Verein Herne/ Wanne-Eickel e. V. hat ein stadtgeschichtliches Wiki ins Leben gerufen. Das Wiki ist ein Stadtlexikon und eine Chronik der historischen Ereignisse in Herne und Wanne-Eickel. Das Projekt ist offen für alle, die Informationen beitragen möchten. Gemeinsam wird so ein digitales Archiv zur lokalen Geschichte aufgebaut. Schon über 4.000 Artikel und fast 3.000 Fotos sind auf der Plattform zusammengetragen worden: von bekannten Persönlichkeiten über alte Karten und Straßennamen bis zum Wörterbuch für Bergmannssprache.

www.wiki.hv-her-wan.de

WANNE-EICKEL – DIE WEBSITE ZUR STADT

Wenn es um Wanne-Eickel geht, führt kein Weg an Wolfgang Berke vorbei. Der Journalist und Buchautor hat die Themen seiner Wanne-Eickel-Bücher auf einer Internetseite verfügbar gemacht. Dort stellt er Menschen und Anekdoten und Kurioses aus und über Wanne-Eickel vor. Etwa, dass Ozzy Osbourne mit Black Sabbath in der Sporthalle Wanne-Eickel aufgetreten ist.

http://wanne-eickel.de

ANREGUNGEN?

Haben Sie Anregungen für die Entwicklung von Wanne? Dann können Sie dafür gerne die beiden „2020.plus“-Briefkästen am Stadtteilbüro Wanne-Süd (Hauptstraße 178) und beim Kreativ.Quartier Wanne Hallenbad (Heinestraße 1) nutzen.

Einen nehmen wir noch.

Die lokalen Spezialitäten der Alten Drogerie Meinken sind Kult!

Wie zu Großmutters Zeiten fühlen sich die Gäste beim Betreten der „Alten Drogerie“ gegenüber dem Cranger Tor. Seit 80 Jahren ist der Spirituosenfachhandel eine echte Institution für edle Obstbrände, feine Spirituosen, Wein und Sekt aus dem Ruhrgebiet und darüber hinaus. Den Kern des Sortiments bilden die handwerklichen Erzeugnisse aus der eigenen Kornbrennerei Eicker & Callen am Heitkampsfeld.

Zu den Klassikern zählen der „Wanne-Eickeler Kirmestropfen“ und der Likör „Der Mond von Wanne-Eickel“ in der einzigartigen Flasche mit dem lachenden Mondgesicht. Solche Produkte gelten nicht nur regional als Spezialität, sondern werden mittlerweile sogar international vertrieben.

Im Laden warten kompetente Beratung, Informationen zur Herstellung und allerhand kuriose Geschichten.

Im Schankraum mit der Originaleinrichtung aus dem Jahr 1949 finden regelmäßig Spirituosenverköstigungen mit Vorträgen über die Geschichte von Wanne-Eickel statt.

Weitere Infos:
Alte Drogerie Meinken
Hauptstraße 414, 44653 Herne
www.altedrogeriemeinken.de

SCHARF IN *Wanne*

Die schärfste Currywurst der Welt
gibt es nur in Wanne-Eickel.
Seit 1994 steht „Die Currywurst“ für echte
Imbisskultur aus‘m Pott und vielleicht sogar
für die beste Currywurst im ganzen Ruhrgebiet.

„Die Currywurst“ ist längst über die Grenzen des Ruhrgebiets hinaus bekannt und berüchtigt für ihre scharfen Kreationen. Dank fachkundiger Beratung findet hier jeder Currywurstfan seine individuelle Lieblingsschärfe: angefangen bei ca. 10.000 bis maximal 16 Mio. Scoville, der Maßeinheit für die Schärfe von Paprika und Chili. Doch keine Angst, mit der süß-scharfen Mango-Feigen-Currysauce samt Kokosmilch kommen auch Genießer, die es nicht so scharf mögen, auf ihre Kosten.

Neben klassischen und ausgefallenen Currywurstrezepten gibt es eine breite Auswahl an Specials: Süßkartoffel-Pommes, hausgemachtes Pulled Pork und Pommes Frites mit Nutella oder veganer Mayo.

Weitere Infos:
Die Currywurst
Heidstraße 28, 44649 Herne
www.diecurrywurst.com

300 JAHRE GASTROKULTUR

Über drei Jahrhunderte lang wurde in der Hülsmann-Brauerei die hohe Kunst des Bierbrauens gepflegt. Heute locken etwa fünfzehn gastronomische Angebote in das urige Ausgehviertel rund um den Eickeler Markt.

In Traditionshäusern mit so klangvollen Gaststättenamen wie Meistertrunk lebt die Geschichte in Form von Andenken und Anekdoten fort. Dreh- und Angelpunkt des Sud- und Treberviertels bildet die Kulturkneipe im liebevoll restaurierten Sud- und Treberhaus der ehemaligen Hülsmann-Brauerei Eickel.

Weitere Infos:
Sud- und Treberviertel
Hülsmann Kulturkneipe
Eickeler Markt 1, 44651 Herne
www.kulturbrauerei-huelsmann.de

Gemütlich und familiär:
der Meistertrunk
Zwei Schilder markieren das beliebte Viertel

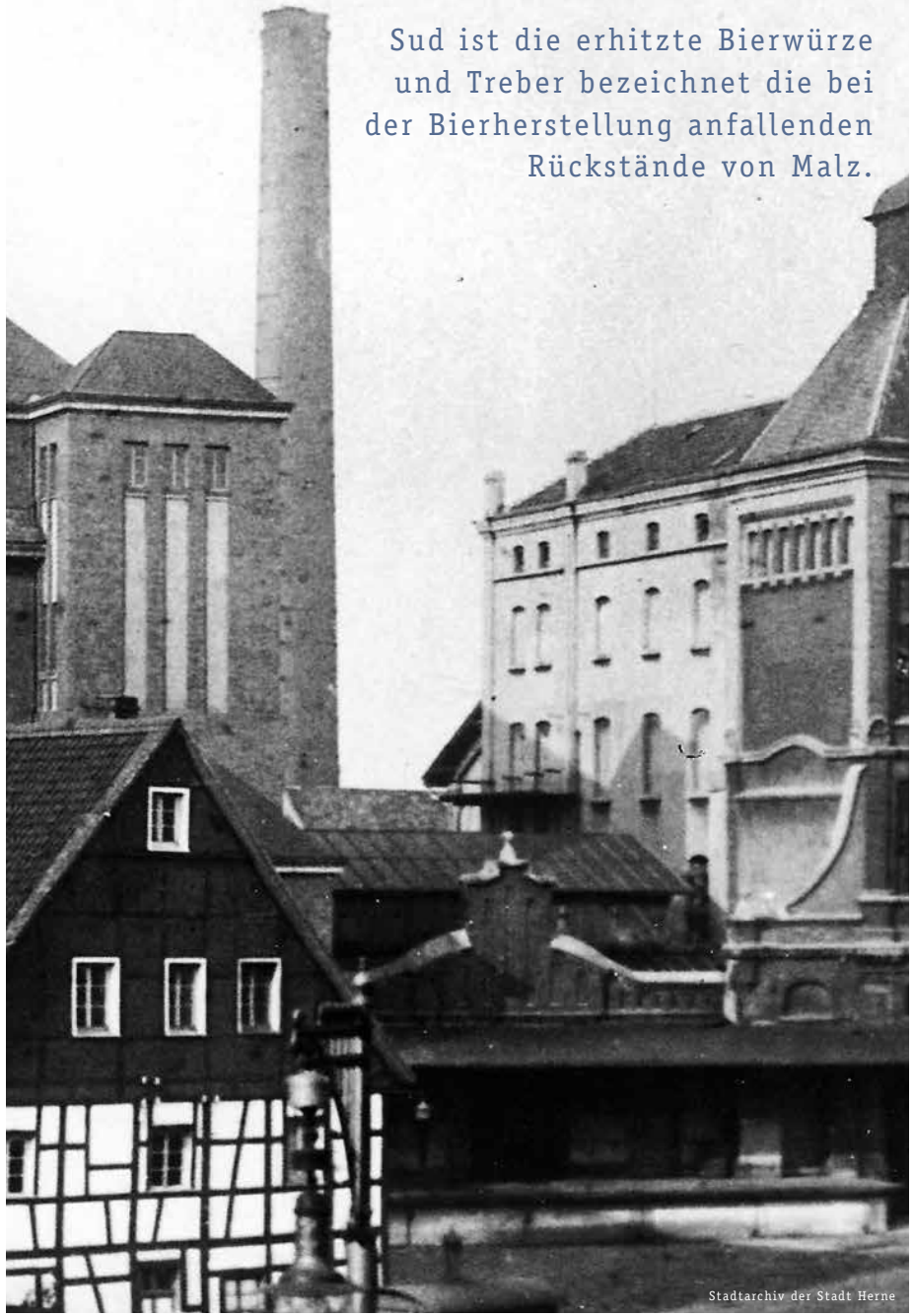

Sud ist die erhitzte Bierwürze und Treber bezeichnet die bei der Bierherstellung anfallenden Rückstände von Malz.

Stadtarchiv der Stadt Herne

WANNER IDEENPOOL

Der Schriftzug „Hallenbad“weist den Weg zur neuen Anlaufstelle für Kreative im Zentrum Wannes.

Mit der Offensive „Kreativ. Quartier“ wurden Kräfte freigesetzt, die Urbanität, künstlerische Entfaltung und tatsächliches Kreativbusiness vereinen.

Das ehemals leer stehende Ladenlokal in der Heinestraße gibt Raum für den Austausch von Ideen, das Erproben von neuen Kooperationen oder das gemeinschaftliche Entwickeln neuer Produkte für den Markt. Es ist damit gleichzeitig Keimzelle der Kreativwirtschaft, Podium für kulturelle Aktionen und Modell für die Umgestaltung von Leerstand. Ziel sind Impulse zur Belebung des ganzen Quartiers.

Weitere Infos:
Kreativ.Quartier Wanne | Hallenbad
Heinestraße 1, 44649 Herne
www.facebook.com/
KreativQuartierWanneHallenbad/

Für alle Fragen rund um die Aktivitäten des Kreativ.Quartiers steht ein Netzwerkmanagement zur Verfügung; Gründungswilligen aus der Kreativwirtschaft bietet das WFG-STARTERCENTER Beratung.

Erklärtes Vorhaben des „Hallenbads“ ist es, möglichst viele Kräfte zu bündeln, um Wanne mit Kreativität zu fluten.

WELCHE STADT HAT SCHON EINEN EIGENEN MOND?

„Nichts ist so schön wie der Mond von Wanne-Eickel. Die ganze Luft ist erfüllt von ew'gem Mai und jede Nacht am Kanal von Wanne-Eickel ist voller Duft wie die Nächte von Hawaii."

Was wäre Wanne-Eickel ohne den romantischen Kultschlager „Der Mond von Wanne-Eickel" von Friedel Hensch und den Cyprys?

Foto: Sammlung Heinrich Lührig

Seit der Erstveröffentlichung 1962 ist hier vieles auf den Mond ausgerichtet. Bei den Wanner Mondnächten am Buschmannshof feiern jährlich Tausende Besucher ein rauschendes Fest mit Live-Musik und Feuerwerk.

Auch „Der Mond von Wanne-Eickel", die beliebte Likörspezialität der Alten Drogerie Meinken ist schon längst über die Stadtgrenzen hinaus bekannt.

Der typische Ruhrgebietshumor steht im Mondpalast immer auf der großen Bühne.

Hier wird Kunst gefördert.

Aus der stillgelegten Schachtanlage wurde im Jahre 1964 unter Mithilfe von Helmut Bettenhausen die Künstlerzeche Unser Fritz 2/3. Der Wanne-Eickeler Künstler war Vorreiter einer Bewegung, die erst viel später im Zuge der IBA Emscherpark eine breite Akzeptanz erfahren sollte; einer Bewegung, die den Mut zu der Vision hatte, man könne die baulichen Hinterlassenschaften des Ruhrkohlenbergbaus als Industriekultur begreifen.

Symbol für Traditionspflege und Neuanfang

Im Laufe der Jahre entwickelte sich auf Unser Fritz 2/3 ein vielfältiges Veranstaltungsprogramm: Ausstellungen, Diskussionen,Symposien, Konzerte, Lesungen uvm. Neben den Künstlerateliers und verschiedenen Ausstellungsräumen bereichert die kernsanierte Fördermaschinenhalle das Kultur- und Freizeitangebot am sogenannten „KulturKanal“.

Zum Rhein-Herne-Kanal hin sind eine Spiellandschaft mit Kulturgarten und eine Sommergastronomie entstanden, die Radfahrer und Spaziergänger in der Saison häufig ansteuern. Ganz in der Nähe befindet sich ein Anleger für Fahrgastschiffe.

Weitere Infos:
Künstlerzeche Unser Fritz
Zur Künstlerzeche 10, 44653 Herne
www.kuenstlerzeche.de

Gummibärchen *für* Erwachsene

Das Original – seit 1985

Der original Gummibärchen-Schnaps von Steinmeister ist neben dem „Mond von Wanne-Eickel" der Cranger Kultlikör schlechthin. Rund um seinen Genuss hat sich ein festes Ritual entwickelt.

Die beliebte Spezialität wird in einem Pinnchen samt Gummibärchen serviert, das zunächst auf einen Zahnstocher aufgespießt werden muss. Erst wenn das Gummibärchen gegessen wurde, wird der Schnaps getrunken.

Am Gaumen entfaltet sich eine süße Geschmackskombination aus der Verbindung von Likör und Gummibärchen.

Bernd Steinmeister hat sich einen Gummibärchen-Schnaps im Jahr 1985 als Alleinstellungsmerkmal für seinen Bierpavillon auf der Cranger Kirmes ausgedacht. Heute ist seine kultige Eventgastronomie im ganzen Ruhrgebiet dafür bekannt und auf vielen Volksfesten gern gesehen.

Die Zutaten für den Likör sind bis heute ein gut gehütetes Familiengeheimnis. In Flaschen abgefüllt gibt es die Kirmesspezialität mittlerweile auch das ganze Jahr über. Das erfreut sogar Fans in Holland und England.

Weitere Infos:
Steinmeister GmbH
Op der Heide 3, 44653 Herne
www.steinmeister.de/shop

Der Mann kennt sich aus.

Genussmenschen können im Weinhaus Wanne aus einem Sortiment von mehr als 300 Wein- und Sektmarken, über 100 Spirituosen und rund 40 Craft-Bieren aus der Pfalz, Spanien und dem Rest der Welt wählen. Natürlich dürfen echte Wanne-Eickeler Spezialitäten wie Hülsmann-Bier oder Wein und Sekt mit Wanne-Eickeler Etiketten nicht fehlen.

Feinkost wie Essig und Öl, Sugos, Pestos, Schokolade und weitere Leckereien runden das Angebot ab. Bei regelmäßigen Weinproben, Whisky-, Rum- und Gin-Tastings lädt das Weinhaus Wanne dazu ein, die persönlichen Vorlieben zu entdecken.

Weitere Infos:
Weinhaus Wanne
Eickeler Bruch 93, 44652 Herne
www.weinhaus-wanne.de

DER GOLFCLUB *in* EICKEL

Der Minigolfsport in Herne boomt. Als einer der mitgliederstärksten Minigolfvereine Deutschlands ist der Minigolf-Club Rot-Weiß Wanne-Eickel e. V. seit 2018 auch ein Leistungsstützpunkt.

Die Anlage im Fun-Park Eickel bietet gleich drei verschiedene Systeme: Beton (Minigolf), Eternit (Miniaturgolf) und Filz (Minigolf). Diese Kombination findet sich bundesweit nur bei zwei anderen Vereinen. Seit seiner Gründung im Jahr 1958 hat der Verein einige Deutsche und zahlreiche Westdeutsche Meisterschaften ausgerichtet.

Dem Wanner sein Golfclub

Die neue Filzbahn ist sogar für Weltmeisteschaften zertifiziert, entsprechend gehoben ihr Schwierigkeitsgrad. Komplexer ist das Spiel allemal, denn anders als bei anderen Bahnen gibt es für die Filzbahn einen Satz mit vier verschiedenen Bällen und einer Empfehlung für jedes der 18 Löcher. Doch keine Angst, Freizeitspieler sind hier übrigens ebenso gerne gesehen wie Vereinsspieler.

Weitere Infos:
Minigolf | FunPark Eickel
Heisterkamp 44, 44652 Herne
www.mgc-wanne.de

Auf der neuen Filzgolfanlage könnte sogar eine Weltmeisterschaft ausgetragen werden.

IM SCHOKOLADEN-REVIER

Die junge Konfiserie aus Wanne widmet sich der Schokoladenseite des Lebens. Schokoladentafeln in Form des Ruhrgebiets und Grubengold – Knusper-Schokolade in Gestalt von Kohlen – sind süße Erinnerungen an die Bergbautradition.

Hochzeitstorten und Co. ganz individuell

Neben individuellen Motivpralinen in Verpackungen nach Wunsch gibt es bei Konditorin Angela Sulkowski auch Torten, Cookies, Cakepops und Cupcakes für Geburtstage, Hochzeiten und alle anderen festlichen Anlässe. Die handwerklich gefertigten Kreationen mit Ruhrgebietscharme stehen für höchste Qualität. Dabei setzen die traditionellen Rezepte ganz auf ausgewählte, natürliche Zutaten und verzichten auf Konservierungsstoffe.

Auch ausgefallene Kreationen wie vegane Pralinen oder gluten- und laktosefreie Torten gehören wie selbstverständlich zum Angebot. Wer außergewöhnliche Firmenpräsente, Gastgeschenke oder thematisierte und farblich abgestimmte Torten sucht, ist bei Pralinen meiner Stadt genau richtig.

Weitere Infos:
Pralinen
Rathausstraße 97, 44649 Herne
www.pralinen-meiner-stadt.de

Handwerk mit viel Liebe zum Detail

MUNDART UNTERM MOND

Unter dem Mond von Wanne-Eickel ist die gute Laune zu Hause. Im historischen Saalbau an der Wilhelmstraße eröffnete der Essener Theaterunternehmer und Prinzipal Christian Stratmann im Jahr 2004 Deutschlands größtes Volkstheater mit rund 500 Plätzen: den Mondpalast von Wanne-Eickel.

Seitdem haben sich schon fast eine Million Gäste über hinreißende Ruhrpott-Komödien mit Kultstatus amüsiert. Bei „Das Phantom vom Oppa“ oder Mondpalast-Klassikern wie „Ronaldo & Julia“ und „Flurwoche“ können Menschen gemeinsam lachen, feiern und träumen.

Weitere Infos:
Mondpalast
Wilhelmstraße 26, 44649 Herne
www.mondpalast.com

Das Phantom vom Oppa:
Zwei Tage im Leben einer ganz normalen Familie

Marmelade & Mett

Stammkunden schätzen die alten Rezepte des Wanner Traditionsunternehmens. Neben leckeren Wurst- und Fleischspezialitäten bietet Rainer Weber Frühstücksspezialitäten und täglich wechselnde Mittagsgerichte an.

Der Familienbetrieb in sechster Generation ist die letzte inhabergeführte Metzgerei in Wanne-Mitte und genießt schon allein deshalb einen besonderen Status. Qualität und Service werden hier großgeschrieben. Bei Weber sind Kochschinken, Mettwürste und Griebenschmalz noch echte Handarbeit.

Der gelernte Fleischer führt den Betrieb zusammen mit Mutter Irmgard, die mit über 70 Jahren noch immer hinter der Theke steht. Stammkunden wissen es zu schätzen, dass in der Küche bis heute auf überlieferte Rezepte aus dem polnischen Posen zurückgegegriffen wird.

Empfehlenswert ist der wechselnde Mittagstisch im Café nebenan, das mit viel Liebe zum Detail im Wiener Stil eingerichtet wurde.

Weitere Infos:
Café & Metzgerei Weber
Heinestraße 4, 44649 Herne
www.cafe-metzgerei-weber.com

Ker, weiße noch!

Nach einer grundlegenden Neuausrichtung ist das Heimatmuseum Unser Fritz in Wanne-Eickel im Frühjahr 2017 wieder eröffnet worden. Es ist einer von vier Standorten des Emschertal-Museums der Stadt Herne.

Ein typisches Wohnzimmer im Stil des Gelsenkirchener Barocks

Die neue Dauerausstellung „Herzkammer“ macht die Sozialgeschichte von Herne und Wanne-Eickel lebendig und setzt dazu bei ganz einfachen Leuten in alltäglichen Situationen an. Besucher sind dazu angehalten, selbst Teil der Ausstellung zu werden, etwa indem sie sich hinter die Theke der Drogerie Kleffmann mit ihrer pittoresken Einrichtung aus der Zeit des Jugendstils begeben. Ein Museum zum Mitmachen.

Natürlich begeistern auch lokale Schätze wie die Goldene Schallplatte von Jürgen von Manger und andere Unikate.

Als Schmuckstück wartet im Außenbereich mit der „Fortuna-Bude“ eine der ältesten Trinkhallen des Reviers, wenn nicht sogar die Älteste. In einem alten umgebauten Eisenbahnwagen auf dem Hof des Heimatmuseums lädt das gemütliche Gleiscafé „Fritzchen“ zu einer Stärkung.

Das neue Heimatmuseum macht die Bedingungen des Lebens an Ruhr und Emscher von 1890 bis 1980 deutlich und punktet mit inhaltlicher Kompetenz, einer ausgeprägten Liebe zum Detail und viel Ruhrgebiets-Charme.

Weitere Infos:
Heimatmuseum Unser Fritz
Unser-Fritz-Straße 108, 44653 Herne
www.herne.de/Kultur-und-Freizeit/Museen/Emschertal-Museum/

So sah einst der Alltag aus

„Fritzchen“:
das Café im Hof des Museums

FEUER ABEND

Am Buschmannshof

21. Sep.

BAMM BOOM BANG!
AHH! OHH!

Herne
stwh STADTWERKE HERNE
HAUPTSPONSOR
Herner Sparkasse
Gut für die Kultur in Herne.
entsorgung herne
Stadtmarketing Herne

Entdecke unsere Wanner Spezialitäten!

Wanne-Eickel ist Kult.
Und damit alle mitbekommen, wieviel Einzigartiges und Kurioses Wanne zu bieten hat, haben wir neben der Gestaltung einer Broschüre dazu ein paar Filme gedreht.

Jetzt unseren YouTube-Kanal abonnieren:

Stadtmarketing Herne

wanne 2020 plus

DAS LIEBENSWERTE NÄHLÄDCHEN MADE IN WANNE

In der Hofmanufaktur lässt das kreative Team um Stefan Schewe aus Ideen Einzelstücke werden. Mit viel Liebe näht Pott-Pourri Kleidungstücke, Taschen und Accessoires nach individuellen Vorlieben.

Schon lange vor der Eröffnung seines eigenen Ladens im Januar 2019 trug Schewe den Wunsch der Selbständigkeit in sich. Auf Kunsthandwerksmärkten hat er erste Erfahrungen gesammelt und sich in der Szene vernetzt. „Wir verkaufen auch handgefertigte Produkte anderer Künstler über unsere Vitrinen- und Regalvermietung“, erläutert Schewe.

Nähkurse und Workshops für Einsteiger und Profis runden das Konzept ab.

Weitere Infos:
Pott-Pourri Nähladchen
made in Wanne
Heinestraße 3, 44649 Herne
www.schönes-aus-wanne-eickel.de

Die Fußballkneipe *mit* Herz

Einer geht noch.
Molly's dritte Pinte im Herzen Wanne-Eickels.

Klaus Molitor alias Molly ist ein echtes Wanner Original. Schon seit über 25 Jahren führt er als Wirt seine urige Eckkneipe, mittlerweile als „Molly's Pinte die dritte" in der Claudiustraße. Gefühlt jeder in ganz Wanne-Eickel war schon mindestens einmal zu Gast bei ihm. Zwischen Fußballdevotionalien, Gelsenkirchener Barock und lecker Pils sind die Besucher ganz nah am alten Ruhrgebiet von Kohle, Kumpeln und harter Maloche. Stammgäste treffen sich dort zum Knobeln und tauschen sich über den neuesten Klatsch und Tratsch in Wanne aus. Kein Outfit ist zu schräg, wenn lokale Spirituosenspezialitäten zu markigen Trinksprüchen über die Theke gehen.

Molly's Pinte ist eine Sky Sportsbar und zeigt alle Spiele des FC Schalke 04 auf einer Großleinwand und auf Großbildfernsehern – natürlich in 4K. Spielt die blau-weiße Hausmannschaft, bietet Molly immer eine Mahlzeit zum kleinen Preis an.

Weitere Infos:
Molly's Pinte die dritte
Claudiusstraße 8, 44649 Herne

Ehrlich und direkt – Thekengespräche

Wenn die Stimmbänder heiss laufen ...

DER KLEINE BRUDER VON ZOLLVEREIN

Das 56 Meter hohe Doppelstrebengerüst der ehemalige Zeche Pluto-Wilhelm wurde im Jahr 1953 nach Plänen des Industriearchitekten Fritz Schupp errichtet. Seit 1976 stillgelegt, steht die Gebäudeansammlung seit 1999 unter Denkmalschutz. Die Zechengebäude sind geprägt von einer achsensymmetrischen Architektur mit klaren Linien. Vorbild war das um 1930 von Fritz Schupp und Martin Kremmer entworfene Gerüst von Schacht XII der Zeche Zollverein in Essen-Katernberg. Die ikonische Ansicht des Welterbes Zollverein spiegelt sich in Herne wider.

Als Namensgeber der Zeche stand Pluto Pate; in der griechischen und römischen Mythologie ist er der Gott der Unterwelt und des Reichtums.

Die benachbarte Plutohalde liegt direkt an der Erzbahntrasse und bietet von einer Aussichtsplattform aus eine weite Rundumsicht über die industriell geprägte Landschaft. Zu sehen sind von dort aus beispielsweise der Malakowturm der Zeche Unser Fritz 1/4 und die Halde Hoheward.

Weitere Infos:
Zeche Pluto Schacht Wilhelm
Fliesstraße 61
44649 Herne
www.route-industriekultur.ruhr

SHIRTS UND TASSEN AUS'M POTT

„Wir lieben Heimat, Crange und den Ruhrpott!", lautet das Motto von Inhaber Dirk Hannausek. Mit dem professionellen Handwerkszeug für Textil- und Tassendruck verwirklicht Shirts & Style authentische Ruhrgebietssouvenirs – originell und mit Liebe zum Detail. Seit 2005 bringt Hannausek das historische Stadtwappen und die Skyline Wanne-Eickel auf T-Shirts, Kaffeepötte und Co.

Das Sortiment bietet Souvenirs anderer Revierstädte und Accessoires für alle, die sich mit dem Ruhrgebiet und seiner Bergbautradition verbunden fühlen.

Weitere Infos:
Shirts & Style
Hauptstr.161, 44652 Herne
www.shirtsandstyle.de

Kaffeebecher in über 40 Designs:
Für das Ruhrgebiet, made in Wanne-Eickel.

Hier geht's um die Wurst

Currywurst mit Pommes, frische hausgemachte Salate und XL Schaschlik aus eigener Herstellung. Diese und andere Klassiker gibt es bei Xtra Wurst in Top-Qualität mit einer großen Auswahl an Saucen.

Seit mehr als sechs Jahren ist die Xtra Wurst in Wanne zu Hause. Inhaberin Anja Greitszus legt größten Wert auf handgemachte Spezialitäten: „Eine besonders gefragte Eigenkreation sind unsere Pommes blau-weiß mit einer S04-Mayonnaise. Die sind einfach megaaaalecker!" Holländische Köstlichkeiten wie Pommes Spezial, Frikandel und Joppie saus bereichern das Angebot.

Scharfesser erwartet eine Skala von milden 0 bis höllisch scharfen 10+ Currysaucen. Auch wer es gerne süß mag, kommt voll auf seine Kosten. „Wir backen täglich frischen Kuchen, dazu gibt's bei uns Latte Macchiato oder Cappuccino." Zu den Stammkunden der Xtra Wurst gehört Ex-Nationalspieler David Odonkor.

Weitere Infos:
Xtra Wurst
Hauptstraße 231, 44649 Herne

AUF EINE TASSE TEE NACH EICKEL

Seit Anfang 2017 begeistert Iris Grams mit einem breiten Sortiment internationaler Teespezialitäten und Teezubehör. Im Eickeler Teeladen gibt es Schwarzen Tee aus Darjeeling ebenso wie japanischen Bio Matcha und Rooibos aus Südafrika sowie verschiedene Kräuter- und Früchtetees. „Besonders stolz bin ich, auf Messen immer wieder außergewöhnliche Artikel zu finden, die ich dann in mein Sortiment aufnehmen kann“, verrät Iris Grams. Entsprechend bietet das Sortiment einige Delikatessen wie Konfitüren, Gebäck, italienische Trüffelpralinen, hochwertige Essig- und Ölsorten, Pestos und viele Geschenkideen.

Weitere Infos:
Eickeler Teeladen
Auf der Wenge 14, 44651 Herne
www.eickeler-teeladen.de

Der Eickeler Teeladen bietet über 150 verschiedene, auserlesene Teesorten aus dem Hause Ronnefeldt.

Weinhandel mit Tapasbar

Schönes kann so nah sein. Die Vinothek im Herzen von Eickel bietet eine Auswahl von über 80 erlesenen Wein- und Spirituosenspezialitäten. Vom Fachmann gibt es hier für alle Anlässe die passende Empfehlung.

Kai Weyers ist gelernter Hotelfachmann und Sommelier.
Die Gäste seiner Vinothek schätzen sein Konzept aus Wein, Tapas und Geselligkeit.

Ganz gleich, ob Sie Weine zur Begleitung eines Menus oder besondere Geschenke für Weinliebhaber suchen. Weinkenner Kai Weyers bietet eine kompetente Beratung und freut sich auf Ihren Besuch in seiner Eickeler Vinothek auf der Herzogstraße. Individuelle Weinverkostungen sind dort schon für Gruppen ab zwei und bis zu 30 Personen möglich.

Das gastronomische Angebot der gemütlichen Eickeler Vinothek umfasst Wein, Bier, Aperitifs, Spirituosen, Kaffeespezialitäten, Tapas und vieles mehr. Ein kleines bisschen Spanien zu Hause genießen?

Viele der leckeren Tapas und Tagesspecials gibt es auch zum Mitnehmen und natürlich als Büffetvarianten für Veranstaltungen. Ein Catering ist für Veranstaltungen mit bis zu 60 Personen möglich.

Wein verbindet Menschen.

Gelungene Kombination:
Verkauf und Lokal.

Weitere Infos:
Eickeler VINOthek
Herzogstraße 4, 44651 Herne
www.eickeler-vinothek.de

WERKSTATT FÜR JUNGE KUNST

Gemeinsam Fähigkeiten entwickeln, Neues ausprobieren und eigene Ausdrucksmittel finden. Dafür steht die Jugendkunstschule seit über 40 Jahren. Als freie gemeinnützige Trägerin der Jugendbildung gibt die Jugendkunstschule Herne e. V. allen Kindern ab vier Jahren, Jugendlichen und jungen Erwachsenen Möglichkeiten, sich kreativ zu entfalten.

Das Programm der JKS enthält u. a. Kurse, Workshops und Projekte im Bereich der kulturellen Bildung in den Sparten Musik, Tanz und Theater, bildnerisches Gestalten und Medien-Kunst.

Neben Gruppenangeboten gibt es auch Einzelunterricht und maßgeschneiderte Angebote für KiTas, Familienzentren und Schulen.

In Wanne hat die Jugendkunstschule gleich zwei Standorte: das Kunsthaus Crange an der Dorstener Straße und die Jugendwerkstatt an der Hauptstraße.

Weitere Infos:
Jugendkunstschule Herne e. V.
Dorstener Str. 476, 44653 Herne
Tel. 02325 51515
www.jks-herne.de

EIN PANORAMARADWEG, DER VERBINDET

Die Erzbahntrasse ist einer der bekanntesten Bahntrassenradwege im Ruhrgebiet und geprägt von Haldenlandschaften und zwanzig eindrucksvollen Brücken. Die einstige Werksbahntrasse wurde in mehreren Teilabschnitten zwischen den Jahren 1912 und 1929 gebaut.

Der heutige Radweg verläuft auf rund zehn Kilometern von Bochum über Herne nach Gelsenkirchen entlang an ehemaligen Zechen und zugehörigen Arbeitersiedlungen. Für Radfahrer angenehm: In Süd-Nordrichtung geht es immer leicht bergab.

Die Tour startet im Bochumer Westpark an der Erzbahnschwinge, einer 130 Meter lange Brücke mit hohem Wiedererkennungswert. In Gelsenkirchen endet die Route an einem weiteren imposanten Brückenbauwerk am Hafen Grimberg. Die Grimberger Sichel überspannt mit einer Länge von 150 Metern den Rhein-Herne-Kanal. In Wanne geht es auf der Erzbahntrasse vorbei an der ehemaligen Zeche Pluto-Wilhelm und der benachbarten Halde Pluto. Anschluss besteht an den Emscher-Weg und die Route der Industriekultur per Rad.

Weitere Infos:
www.ruhr-tourismus.de/de/radrevierruhr/

Die Erzbahntrasse ist Wannes Anschluss an das Radwegenetz im radrevier.Ruhr. Entlang der Route lässt sich Industriegeschichte erfahren.

QUALITÄT NACH MASS

Wältermann steht für Liebe zum Traditionshandwerk mit natürlichen Materialien. Kürschnermeister Edward Chrobok bietet in seinem Service alle Pelz- und Lederarbeiten an und setzt auf eine ökologisch nachhaltige Ausrichtung.

Über 30 Jahre Erfahrung:
Kürschnermeister Edward Chrobok.

Von Pelz- über Lammfellmode zu Nappa bis Velours und vielen Accessoires.

Seit seiner Gründung im Jahr 1895 präsentiert Wältermann hochwertige Pelz- und Ledermode vom Klassiker bis zu modernen Schnitten. Hugo Wältermann senior machte sich mit gerade einmal 100 Kaninchenfellen in Wanne-Mitte selbstständig. Drei Generationen blieb das Traditionsgeschäft in Familienbesitzt und wurde zu einer Wanner Institution. Der jetzige Inhaber ist seit 30 Jahren im Unternehmen.

Bei Chrobok stehen Qualität, anspruchsvolle Verarbeitung und die Zufriedenheit seiner Kunden weiterhin an erster Stelle.

Designermarken wie Christ, Minkel, Carl Verssen und Carlo Sarti ergänzen die eigene Kollektion „Wir haben nicht nur Kunden im Ruhrgebiet, sondern auch deutschlandweit. Durch unseren Onlineshop erreichen wir sogar Kunden in Argentinien, den USA oder Japan“, so Chrobok.

Weitere Infos:
Wältermann – Mode in Pelz und Leder
Hauptstraße 352, 44649 Herne
www.waeltermann-pelze.de

Kaffee, Tee *und* Torten

Das Café Klatsch auf der Hauptstraße ist bekannt für sein Frühstück aus frischen Zutaten und die reiche Auswahl an selbstgemachten Haustorten.

Ein Café als Lebenstraum.
Immer auf die Wünsche und Vorlieben der Gäste abgestimmt.

Seit gut einem Vierteljahrhundert ist das Café Klatsch eine waschechte Wanner Institution. „Die Zierde eines Cafés sind die Gäste, die es besuchen," schwärmt die Cafébetreiberin Gülten Karaaslan über ihre Wanner Stammkundschaft. Mit der Übernahme des Cafés in der Fußgängerzone hat sich Karaaslan einen lange gehegten Traum erfüllt.

Schwarzwälderkirsch trifft Goldrand

Neben den Frühstücksvariationen bietet das Café Klatsch eine kleinere Mittagskarte mit Klassikern wie Strammer Max, Backkartoffel mit Hering und Gulasch-Suppe an. Ab 12 Uhr wird ein täglich wechselnder Mittagstisch serviert.

Auch Liebhaber süßer Leckereien kommen voll auf ihre Kosten: Frische Waffeln mit Eis oder Kirschen gehörten zu den allzeit gefragten Standards. Die selbstgemachten Torten und Kuchen gibt es auch zum Mitnehmen. Für Familienfeiern, Firmenevents und andere Feierlichkeiten bis zu einer Größe von 40 Personen können die gemütlichen Räumlichkeiten des Cafés angemietet werden.

Weitere Infos:
Café Klatsch
Hauptstraße 287, 44649 Herne
www.cafe-klatsch-wanne.de

GELEBTE BEGEISTERUNG FÜR WOLLE

Wolle, Knopf & Co. steht für außergewöhnlichen Kundenservice und fachkundige Beratung rund um Wolle.

Inhaberin Christiane Pflicht strickt seit ihrem fünften Lebensjahr und hat Ihre Leidenschaft im Jahr 2012 zum Beruf gemacht. Heute kann sie zurecht stolz darauf sein, in einer Lage abseits der Laufkundschaft ein gefragtes Fachgeschäft aufgebaut zu haben. Ihre Kundschaft findet längst aus Städten wie Bochum, Gelsenkirchen und Dortmund den Weg nach Wanne.

Bei Wolle, Knopf & Co. erwartet Sie Wolle von Top-Marken wie Lana Grossa, Lang und Schoppel. Persönlich, authentisch und immer an den Wünschen orientiert – das macht den Erfolg aus. Auch auf der Facebookseite des Ladens herrscht ein reger Austausch rund ums Thema. Pflicht entwirft selbst neue Modelle und schreibt die passenden Anleitungen dazu.

Möchten Sie selbst eine trendige Mütze häkeln oder ein individuelles Projekt umsetzen? Wolle, Knopf & Co. berät Sie gerne bei allen Fragen rund um die Umsetzung und bietet verschiedene Kurse an.

Weitere Infos:
Christiane Pflicht
Wolle, Knopf & Co.
Hauptstraße 339, 44649 Herne
www.wolle-pflicht.de

„Mein Wolldealer, für den ich aus Haltern nach Wanne fahre. Beste Beratung und immer am Puls der Zeit.“ (Barbara H.)

Die ewige Eisdiele

Erdbeer-Balsamico-Eis mit frischen Erdbeeren, Balsamico-Essig, Honig und Sahne ist eine der Spezialitäten der reichen Auswahl an Eissorten.

Das Eiscafé Capri liegt direkt gegenüber der Laurentius Kirche. Hier im Herzen Wannes hat Pino mit seinem eigenen Café einen lange gehegten Traum verwirklicht. Schon im jungen Alter von 17 Jahren arbeitete Pino in einem Eiscafé und lernte das Handwerk von der Pike auf. Seit rund 30 Jahren ist sein eigenes eine echte Wanner Institution.

Pinos Geheimnis? Bei der sorgfältigen Herstellung verwendet er ausschließlich frische und qualitativ hochwertige Zutaten und verzichtet dabei auf Konservierungs- oder Zusatzstoffe. Für sein Vanilleeis verwendet Pino beispielsweise echte Vanille und Ei. Seine Gäste freuen sich über die hohe Qualität und den freundlichen Service.

Weitere Infos:
Eiscafé Capri
Hauptstr. 320, 44649 Herne
Facebook: Pinos Eiscafe Capri

DICKKÖPPE, WOHIN MAN SCHAUT

Echte Emscherbrücher Dickköpfe fallen in Wanne häufig im Stadtbild auf: im Wanner Stadtwappen, im Markenlogo der Stadt Herne und auch in Form des beliebten Kirmesmaskottchens Fritz.

Bis Anfang des 19. Jahrhunderts war diese Wildpferderasse im Emscherbruch zwischen Bottrop, Gelsenkirchen, Recklinghausen, Herten, Herne und Castrop verbreitet.

Das historische Wanne-Eickeler Stadtwappen.

Dann wurden die letzten verbliebenen Emscherbrücher nach Dülmen verkauft. Im Bergbau waren die Pferde einst als robuste Arbeitstiere unter Tage gefragt. Das Wappentier ist heute ein beliebter Sympathieträger und Motiv vieler Souvenirartikel. Sogar eine Wiederansiedelung der Emscherbrücher Dickköpfe ist geplant.

Weitere Infos:
inherne.net/die-rueckkehr-der-emscherbruecher-dickkoeppe/

Der „Emscherbrücher" des Hagener Bildhauers Gustav Müller-Blankenstein am Eingang zum Florapark.

Michael Spotteck und Team sagen:
Willkommen!

Inhaber Michael Spotteck empfängt seine Gäste in einer rundum heimeligen Umgebung. „Die Gäste sollen sich bei uns wohlfühlen, die Seele baumeln lassen wie in Omas Wohnzimmer“, erläutert Spotteck das Konzept. Die gemütlichen Räumlichkeiten sind liebevoll eingerichtet: Kleine Tische mit Spitzendeckchen, ein altes Vertiko mit allerhand Nippes, an der Wand eine alte Pendeluhr. Im kleinen Café scheint die Zeit still zu stehen.

Entschleunigung ist hier Programm. Etwa bei einem leckeren Frühstück, Mittagessen oder beim Nachmittagskaffee mit Kuchen. Bei sonnigem Wetter lockt der Außenbereich vor dem Café. Das kleine Café ist familienfreundlich und barrierefrei zugänglich. Auch Hunde sind erlaubt.

Weitere Infos:
Das kleine Café
Wilhelmstraße 15, 44649 Herne
facebook.com/cafeherne

Wie in Großmutters Wohnzimmer

KAFFEE UND NOSTALGIE

Feine Köstlichkeiten in familiärer Wohnzimmeratmosphäre. Seit 21 Jahren besticht das kleine Café in der Wilhelmstraße in Wanne durch hausgemachte Torten, Eintöpfe und aufmerksamen Service. Ein Besuch ist wie eine Zeitreise.

DIE MODEIKONE VON WANNE

Die Magnum Anja ist schon seit mehr als 30 Jahren eine feste Institution in Wanne. Inhaberin Anja Greitszus hat ihre andauernde Leidenschaft für Mode zum Beruf gemacht und früher auch große Fashion Shows mit Jürgen Drews und Rex Gildo auf die Beine gestellt. In ihrer Boutique verkauft sie Damenmode und bietet Farb- und Typberatungen an – von Größe 34 bis 52 und quer durch alle Altersgruppen. „In Wanne funktioniert mein Geschäft, weil ich meine Kunden umfassend berate und hochwertige, aber bezahlbare Mode anbiete“, verrät Greitszus. Ihre Kundinnen seien in jedem Alter von Kopf bis Fuß immer perfekt gekleidet.

Weitere Infos:
Modeboutique Magnum Anja
Gerichtsstraße 2, 44649 Herne

Extravagante Mode inkl. Typberatung

FISCH MIT TRADITION SEIT 1907

Bei Fisch-Bade werden ausgesuchte Frische und sorgfältige Handarbeit großgeschrieben. Um immer frischen Fisch zu garantieren, fährt Uwe Bade jede Woche mehrfach nach Bremerhaven.

Rund 90 Prozent der angebotenen Spezialitäten bei Fisch-Bade stammen aus der eigenen Herstellung. Vom herzhaften Matjes, Rollmops und Bismarckhering über Räucherfisch wie Schillerlocken bis hin zu Forellen und Makrelen.

„Stammkunden nehmen unseren Fisch sogar als Gastgeschenk bis nach Österreich und Amerika mit“, weiß die Geschäftsführerin Stephanie Bade stolz zu berichten. Besonders gefragt seien die nach alten Familienrezepten marinierten Fischspezialitäten.

Weitere Infos:
Fisch-Bade
Edmund-Weber-Straße 145,
44651 Herne
Tel. 02325 33082

AUF EINEN BLICK

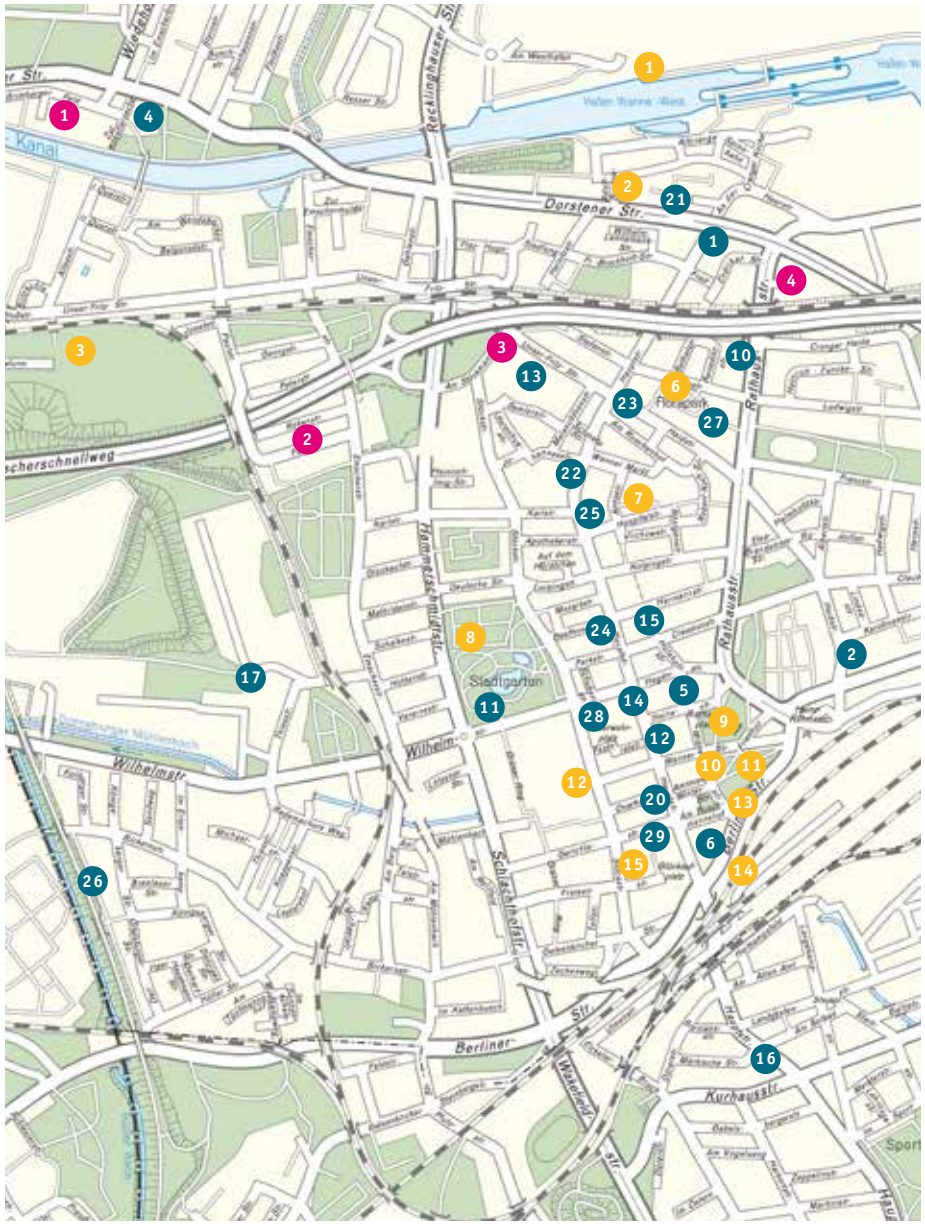

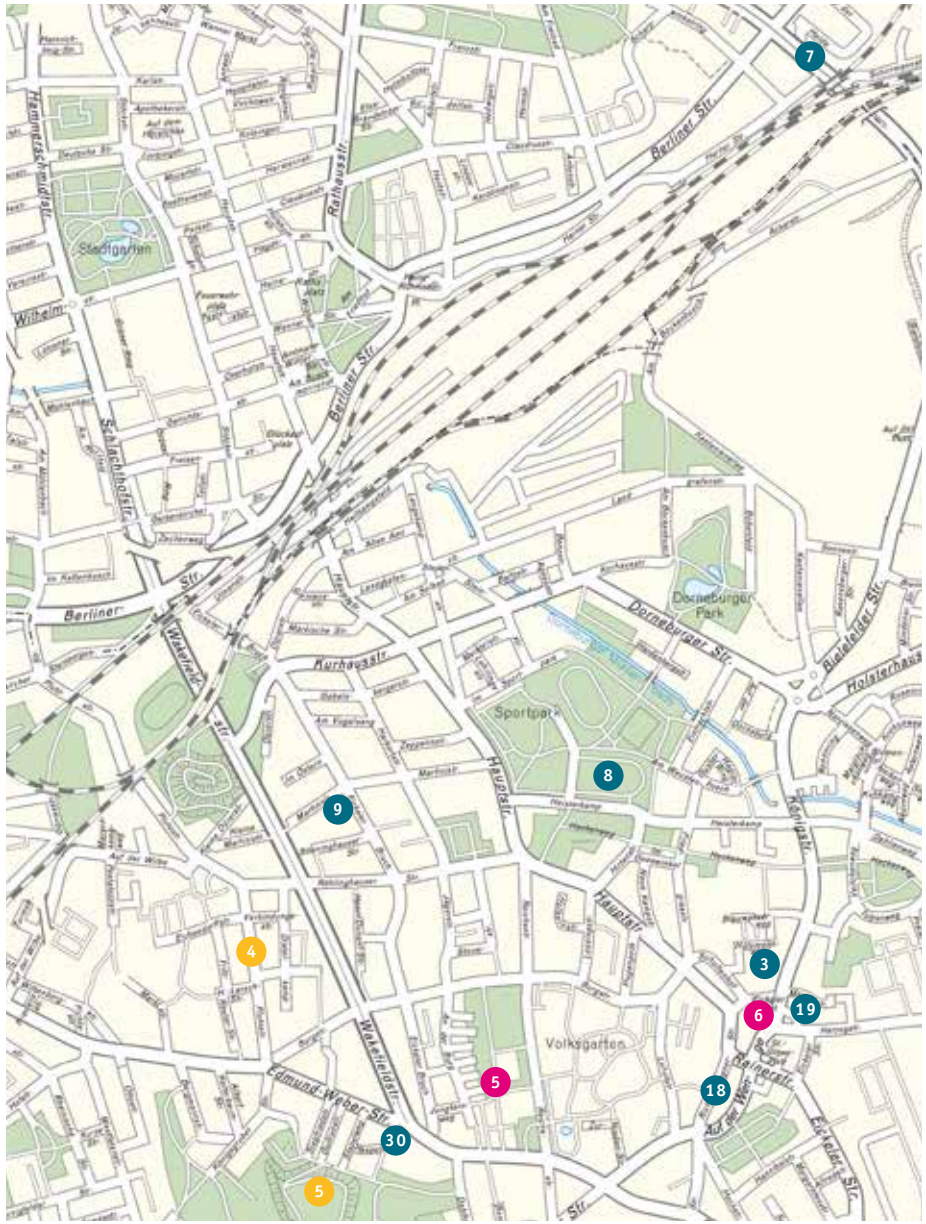

WANNER SPEZIALITÄTEN

1. **Alte Drogerie Meinken**
   Hauptstraße 414, 44653 Herne
   www.altedrogeriemeinken.de
2. **Die Currywurst**
   Heidstraße 28, 44649 Herne
   www.diecurrywurst.de
3. **Sud- und Treberviertel**
   Hülsmann Kulturkneipe
   Eickeler Markt 1, 44651 Herne
   www.kulturbrauerei-huelsmann.de
4. **Künstlerzeche Unser Fritz**
   Zur Künstlerzeche 10, 44653 Herne
   www.kuenstlerzeche.de
5. **Kreativ.Quartier Wanne | Hallenbad**
   Heinestraße 1, 44649 Herne
   www.facebook.com/
   KreativQuartierWanneHallenbad/
6. **Mond von Wanne-Eickel**
7. **Steinmeister GmbH**
   Op der Heide 3, 44653 Herne
   www.steinmeister.de/shop
8. **Minigolf | FunPark Eickel**
   Heisterkamp 44, 44652 Herne
   www.mgc-wanne.de
9. **Weinhaus Wanne**
   Eickeler Bruch 93, 44652 Herne
   www.weinhaus-wanne.de
10. **Pralinen meiner Stadt**
    Rathausstraße 97, 44649 Herne
    www.pralinen-meiner-stadt.de
11. **Mondpalast**
    Wilhelmstraße 26, 44649 Herne
    www.mondpalast.com
12. **Café & Metzgerei Weber**
    Heinestraße 4, 44649 Herne
    www.cafe-metzgerei-weber.com
13. **Heimatmuseum Unser Fritz**
    Unser-Fritz-Straße 108, 44653 Herne
    www.herne.de/Kultur-und-Freizeit/
    Museen/Emschertal-Museum/
14. **Pott-Pourri Nähladchen made in Wanne**
    Heinestraße 3, 44649 Herne
    www.schönes-aus-wanne-eickel.de
15. **Molly's Pinte die dritte**
    Claudiusstraße 8, 44649 Herne
16. **Shirts & Style**
    Hauptstr.161, 44652 Herne
    www.shirtsandstyle.de
17. **Zeche Pluto Schacht Wilhelm**
    Fliesstraße 61, 44659 Herne
    www.route-industriekultur.ruhr
18. **Eickeler Teeladen**
    Auf der Wenge 14, 44651 Herne
    www.eickeler-teeladen.de
19. **Eickeler VINOthek**
    Herzogstraße 4, 44651 Herne
    www.eickeler-vinothek.de
20. **Xtra Wurst**
    Hauptstraße 231, 44649 Herne
21. **Jugendkunstschule Wanne-Eickel e. V.**
    Dorstener Str. 476, 44653 Herne
    www.jks-herne.de
22. **Christiane Pflicht Wolle, Knopf & Co.**
    Hauptstraße 339, 44649 Herne
    www.wolle-pflicht.de
23. **Wältermann – Mode in Pelz und Leder**
    Hauptstraße 352, 44649 Herne
    www.waeltermann-pelze.de
24. **Café Klatsch**
    Hauptstraße 287, 44649 Herne
    www.cafe-klatsch-wanne.de
25. **Eiscafé Capri**
    Hauptstr. 320, 44649 Herne
26. **Erzbahntrasse**
    www.ruhr-tourismus.de/de/radrevierruhr/
27. **Emscherbrücher Dickkopp**
    inherne.net/die-rueckkehr-der-
    emscherbruecher-dickkoeppe/
28. **Das kleine Café**
    Wilhelmstraße 15, 44649 Herne
    facebook.com/cafeherne
29. **Modeboutique Magnum Anja**
    Gerichtsstraße 2, 44649 Herne
30. **Fisch-Bade**
    Edmund-Weber-Straße 145, 44651 Herne

UNTERKÜNFTE IN WANNE

1. **Appartment & Ferienwohnung „Grimberg"**
   Grimberger Feld 13, 44653 Herne
   Tel. 02325 793349
   Mobil 0173 5856220
2. **Appartment „Mein kleines Hotel"**
   Gerti Flegel
   Paulstraße 61, 44653 Herne
   Tel. 02325 52529
   Mobil 0171 5116639
   gerti.flegel@arcor.de
   www.meinkleineshotel.de
3. **Appartementvermittlung „Zimmer im Revier"**
   An der Linde 36, 44627 Herne
   Tel. 02323 13353
4. info@zimmer-im-revier.de
   www.zimmer-im-revier.de
   Adresse der Unterkunft auf Anfrage!
5. **Die besondere Ferienwohnung**
   An der Burg 53, 44651 Herne
   Tel. 02325 31005
   a.v.buesing@t-online.de
6. **Hotel Restaurant Der Meistertrunk**
   Eickeler Markt 19, 44651 Herne
   Tel. 02325 635517
   info@hotel-meistertrunk.de
   www.hotel-meistertrunk.de

INTERESSANTE PUNKTE

1. **Rhein-Herne-Kanal**
2. **Cranger Kirmes**
3. **Malakowturm**
4. **Mittelpunkt des Ruhrgebiets**
5. **Zeche Hannover und Königsgrube**
6. **Florapark**
7. **St. Anna Hospital**
8. **Stadtgarten**
9. **Rathaus**
10. **Stadtbibliothek**
11. **Postamt**
12. **Christuskirche**
13. **Heinz-Rühmann-Platz**
14. **Hbf Wanne-Eickel**
15. **Buschmannshof**

Herne

Mit Grün. Mit Wasser. Mittendrin.